



1ª PESQUISA ANAMBA

PERFIL DO ALUNO DE MBA NO BRASIL

Análise realizada *pele Prof. Dr. Richard R. Lucht*



Sumário

- Introdução
- Principais Resultados
- Conclusão





Introdução

Pesquisa realizada no âmbito dos cursos credenciados pela Associação Nacional de MBA - ANAMBA.

Período de apuração: 2º semestre de 2009

* Esta pesquisa refere-se apenas aos alunos dos cursos de MBA credenciados pela ANAMBA.



Principais Resultados

IDADE

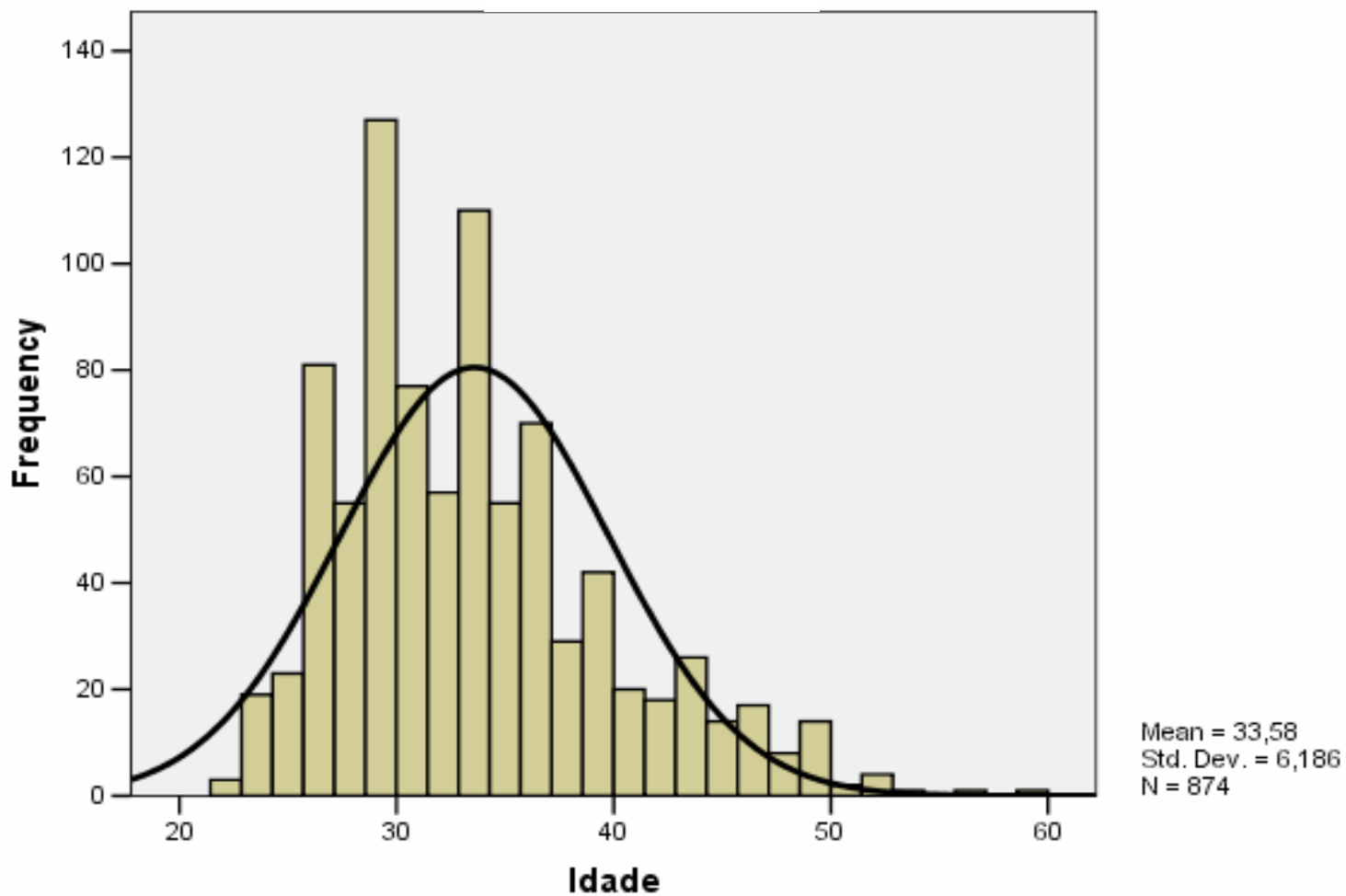

SEXO

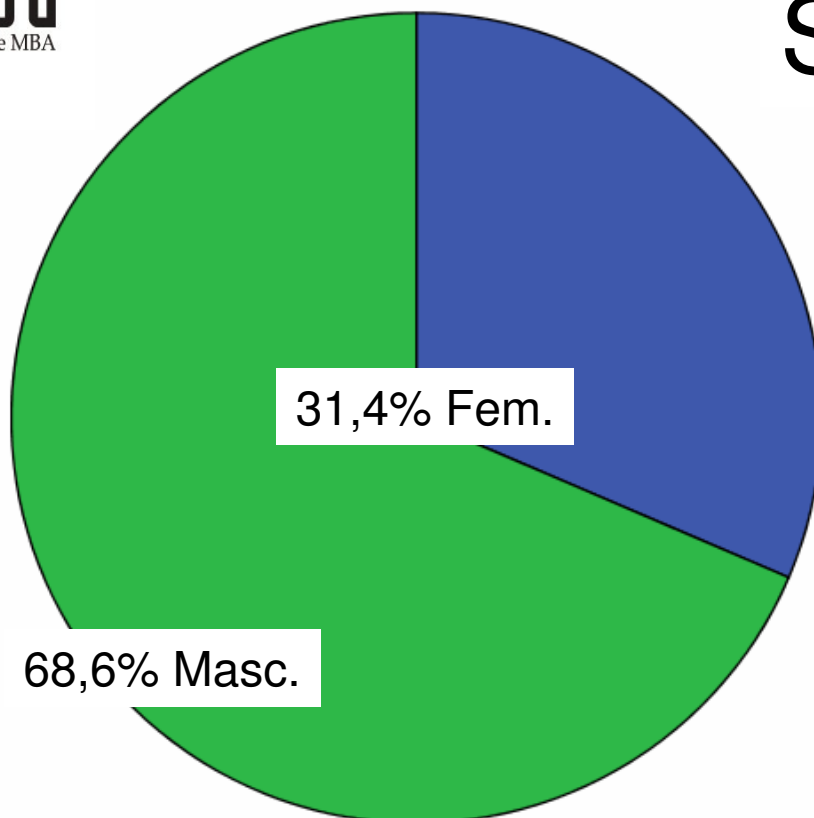

Sexo

		Frequency	Percent	Valid Percent	Cumulative Percent
Valid	F	288	31,4	31,4	31,4
	M	628	68,6	68,6	100,0
	Total	916	100,0	100,0	



ESTADO CIVIL

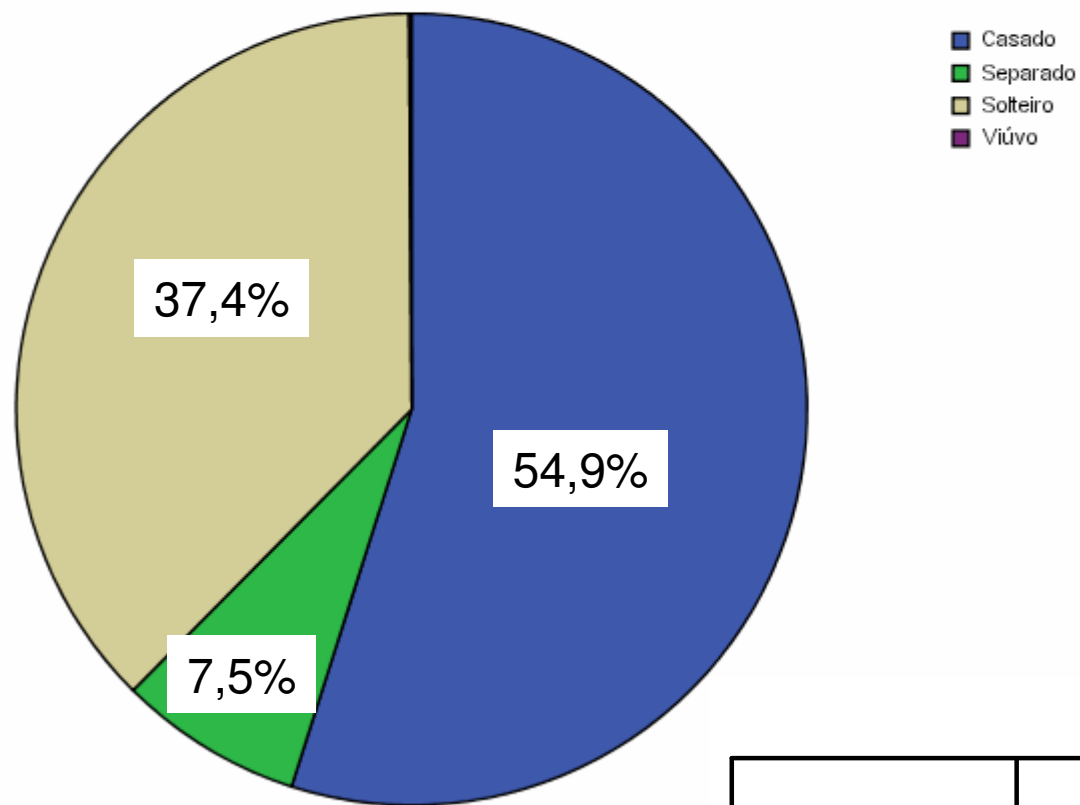

Estado Civil

		Frequency	Percent	Valid Percent	Cumulative Percent
Valid	Casado	503	54,9	54,9	54,9
	Separado	69	7,5	7,5	62,4
	Solteiro	343	37,4	37,4	99,9
	Viúvo	1	,1	,1	100,0
	Total	916	100,0	100,0	

ANO DE CONCLUSÃO DA GRADUAÇÃO

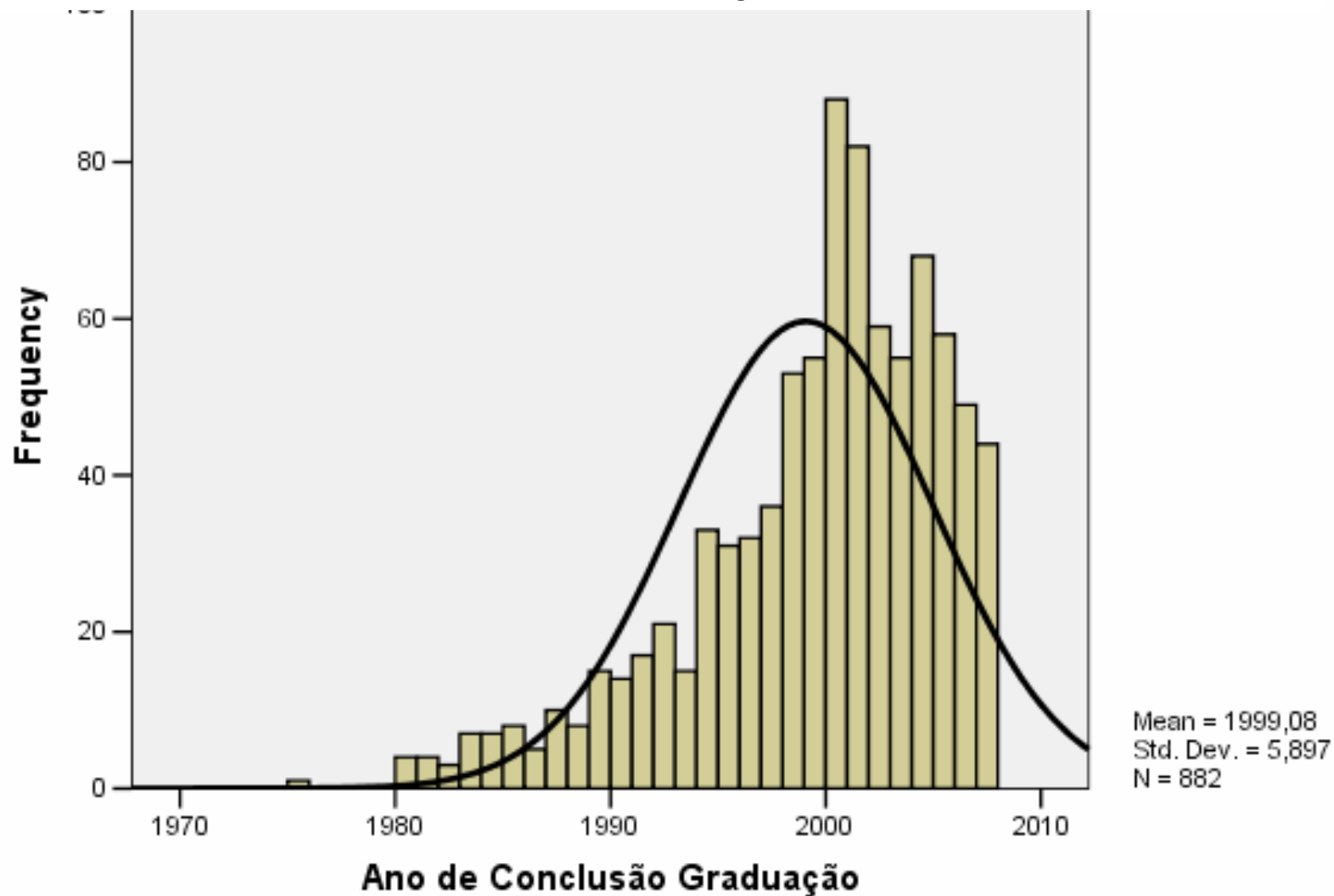

Proficiência em Línguas Estrangeiras

	INGLÊS	FRANCÊS	ALEMÃO	ESPAÑHOL	OUTRAS
Compreende	91,0	13,5	6,7	72,5	10,3
Fala	86,5	7,3	4,7	46,5	7,4
Lê	93,0	11,0	6,0	62,3	7,1
Escreve	85,5	5,0	3,6	34,4	4,3

Números em Percentuais

CARGO NA EMPRESA

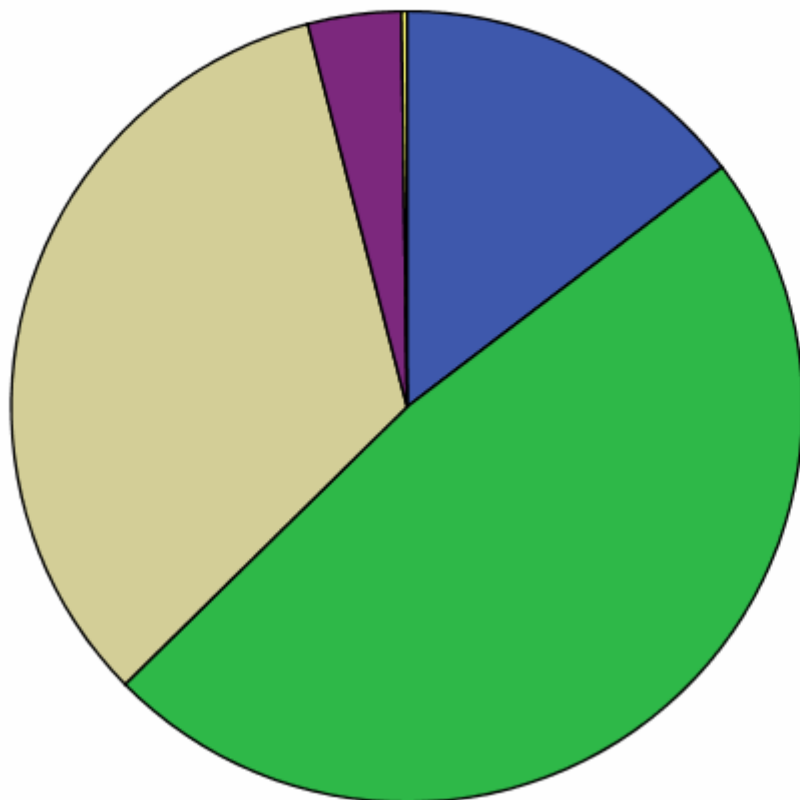

Cat. 1	Presidente, VP, Diretor	14,6%
Cat. 2	Gerente	48,0%
Cat. 3	Coordenador, Supervisor e Analista	33,3
Cat. 4	Consultor, Prof. Liberal	3,8%

ANOS DE EXPERIÊNCIA PROFISSIONAL

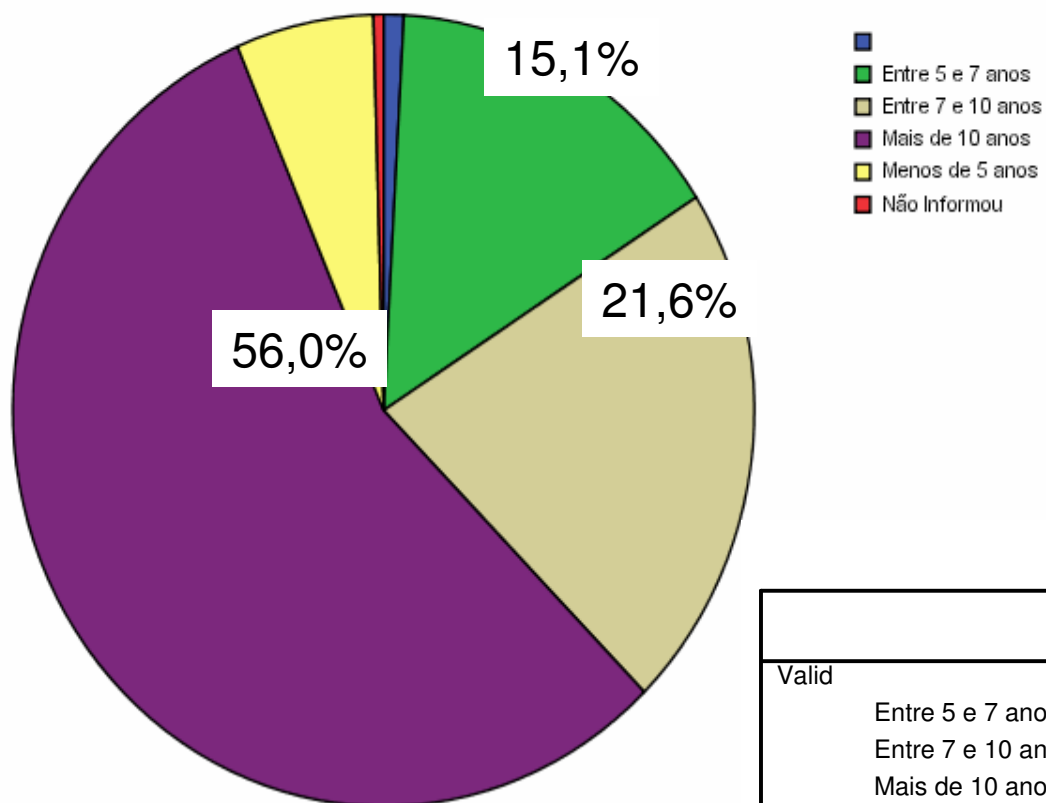

Anos de Experiência Profissional

	Frequency	Percent	Valid Percent	Cumulative Percent
Valid	8	,9	,9	,9
Entre 5 e 7 anos	138	15,1	15,1	16,0
Entre 7 e 10 anos	198	21,6	21,6	37,6
Mais de 10 anos	512	56,0	56,0	93,6
Menos de 5 anos	55	6,0	6,0	99,6
Não Informou	4	,4	,4	100,0
Total	915	100,0	100,0	

FAIXAS SALARIAIS

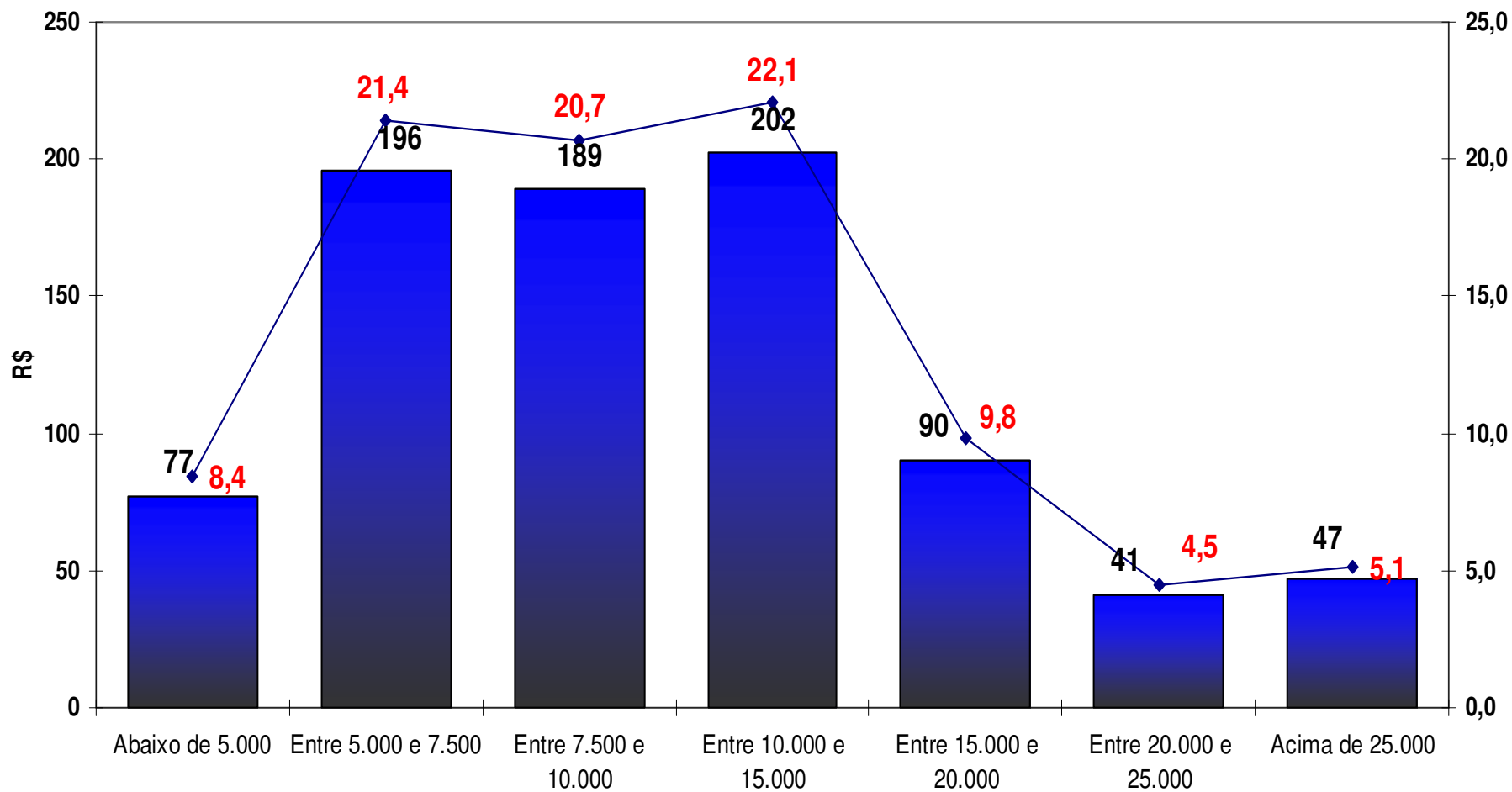

PORTE DA ORGANIZAÇÃO

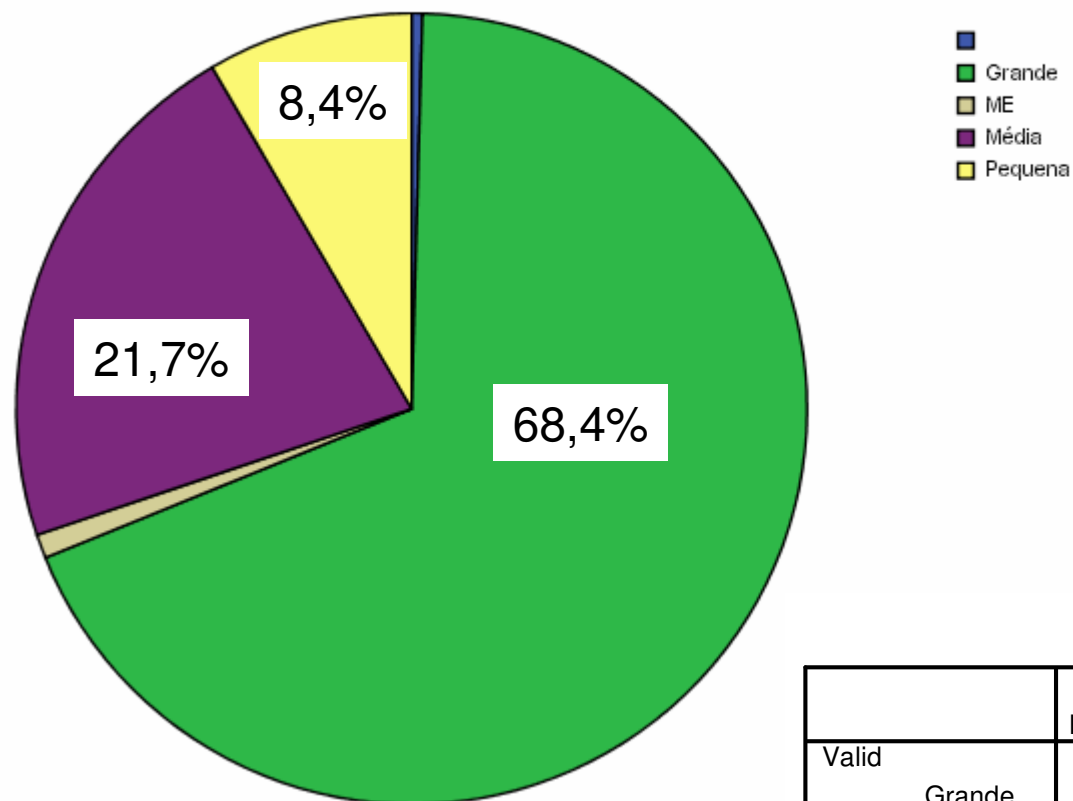

Porte da Organização

	Frequency	Percent	Valid Percent	Cumulative Percent
Valid	4	,4	,4	,4
Grande	626	68,4	68,4	68,9
ME	9	1,0	1,0	69,8
Média	199	21,7	21,7	91,6
Pequena	77	8,4	8,4	100,0
Total	915	100,0	100,0	

BOLSAS DE ESTUDO (% DO TOTAL)

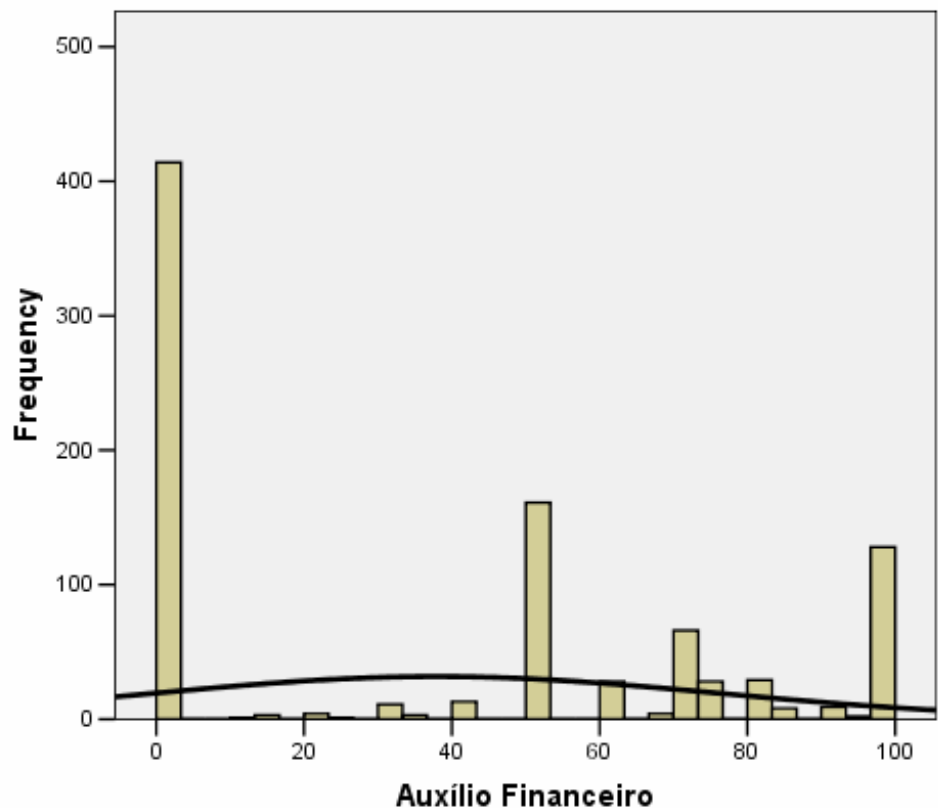

Mean = 37,94
 Std. Dev. = 38,332
 N = 913

Statistics

Auxílio Financeiro

N	Valid	913
	Missing	2
Mean		37,94
Median		50,00
Mode		0
Std. Deviation		38,332

Motivos pelos quais o profissional procura um MBA Executivo

Nota para avaliação: de 1 a 5

Ordem de Importância	Fator	Média
1	Aprimorar o conhecimento	4,5
2	Promoção	3,7
3	Networking	3,6
4	Aumento de Salário	2,8
5	Mudança de Carreira	2,4
6	Exigência da Empresa	1,5

Ordem de Importância	Fator	Média
1	Professores	4,6
2	Tradição / Imagem da Escola	4,5
3	Programa do Curso	4,4
4	Rankings	4,0
5	Networking	3,8
6	Materiais Didáticos	3,7
7	Horários das Aulas	3,6
8	Qualidade das Salas de Aula	3,4
9	Acessibilidade / Localização	3,3
10	Parcerias Internacionais	3,3
11	Infra-estrutura predial	3,2
12	Preço / Condições de Pagamento	3,2
13	Acervo Bibliográfico	3,2
14	Credenciamentos	3,0
15	Infra-estrutura de TI	3,0

EXPECTATIVA DE AUM. SALARIAL (PÓS-MBA)

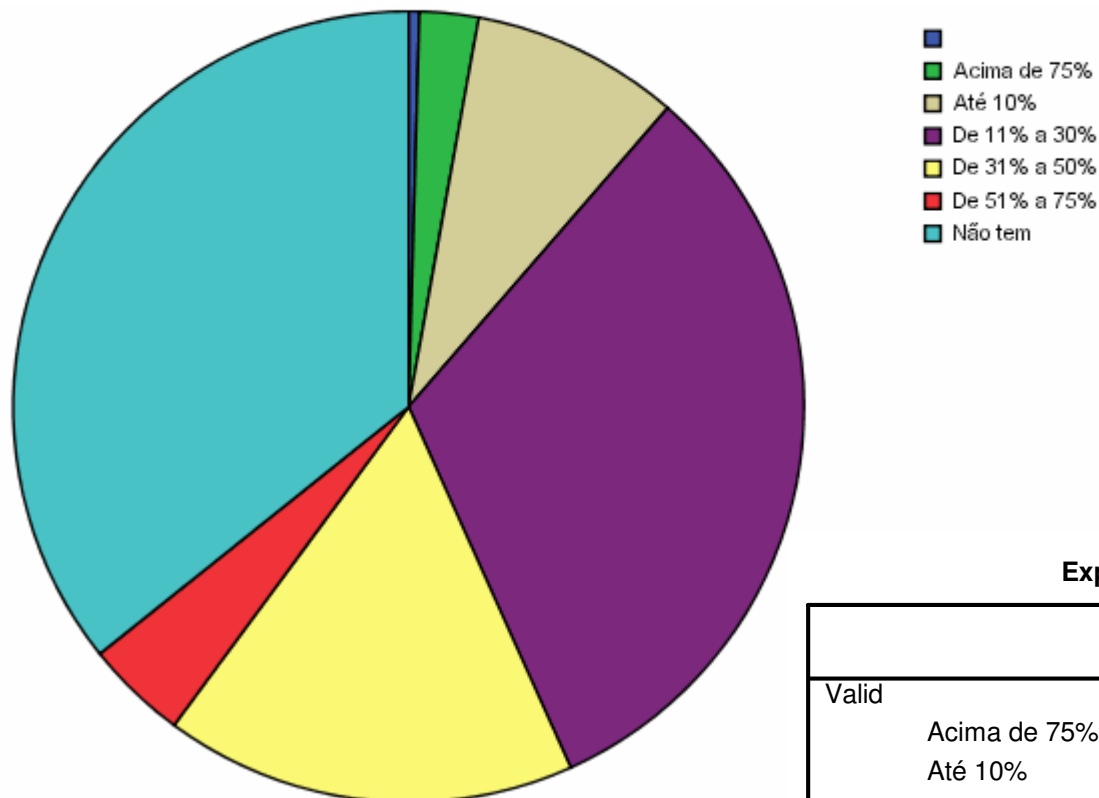

Expectativa de Aum. Salarial (Pós-MBA)

	Frequency	Percent	Valid Percent	Cumulative Percent
Valid	4	,4	,4	,4
Acima de 75%	22	2,4	2,4	2,8
Até 10%	78	8,5	8,5	11,4
De 11% a 30%	292	31,9	31,9	43,3
De 31% a 50%	154	16,8	16,8	60,1
De 51% a 75%	38	4,2	4,2	64,3
Não tem	327	35,7	35,7	100,0
Total	915	100,0	100,0	

Total de alunos entrevistados: 916

Principais resultados:

- Idade média: 33,5 anos
- Sexo masculino: 68,6%
- Estado civil: 54,9% casados
- Cargo que ocupa na empresa:
 - 48% Gerentes
 - 33,3% Supervisores, Coordenadores e Analistas
- Experiência profissional :
 - 56% acima de 10 anos
- Faixas Salariais:
 - 22,1% entre 10.000,00 e 15.000,00
 - 21,4% entre 5.000,00 e 7.500,00
 - 20,7% entre 7.500,00 e 10.000,00
- Expectativa de Aumento Salarial:
 - 35,5% não tem
 - 31,9% expectativa de 11 a 30% de aumento



www.anamba.com.br adm@anamba.com.br

Fone: 55-11-5642-2673